Sag nein ! (deel 1)

Muziek : Frederic Rzewski
Tekst : Kurt Tucholsky

♩ = 100

CH 1

(flüstern:) (spr.) (fl.)

Sag Nein ! Nein ! Sag Nein !

(sprechen:) (spr.) (fl.)

Sag Nein ! Sag Sag Nein !

CH 2

7

Du, Mann auf dem Dorf, und Mann in der Stadt, wenn Sie mor - gen kom men und dir den Ge - stel lungs - be - fehl brin gen,

Du, Mann auf dem Dorf, und Mann in der Stadt, wenn Sie mor gen kom men und dir den Ge stel lungs - be - fehl brin gen, dann

S A

p Sag Sag Nein ! Sag Nein !

T B

p Sag

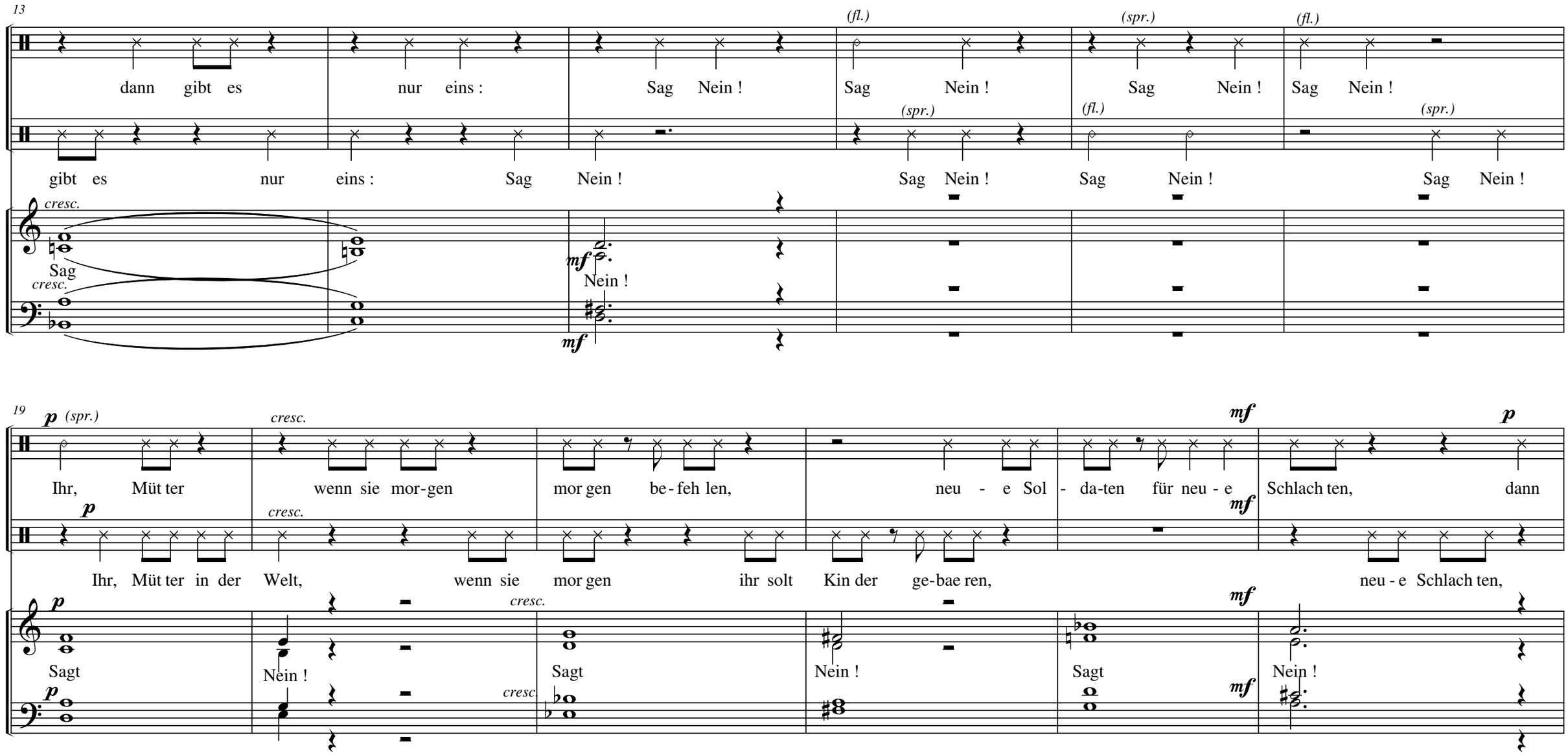
13
dann gibt es nur eins : Sag Nein !
gibt es nur eins : Sag Nein !
(fl.)
(spr.)
(fl.)
(spr.)
(fl.)
(spr.)
Sag Nein !
Sag Nein !
Sag Nein !
Sag Nein !
cresc.
Sag
Nein !
mf
S
A
T
B
19
p (spr.)
cresc.
mf
p
Ihr, Müt ter wenn sie mor-gen mor gen be-feh len, neu - e Sol - da-ten für neu - e Schlach ten, dann
Ihr, Müt ter in der Welt, wenn sie mor gen ihr solt Kin der ge-bae ren, neu - e Schlach ten,
Sagt
Nein !
Sagt
Nein !
Sagt
Nein !

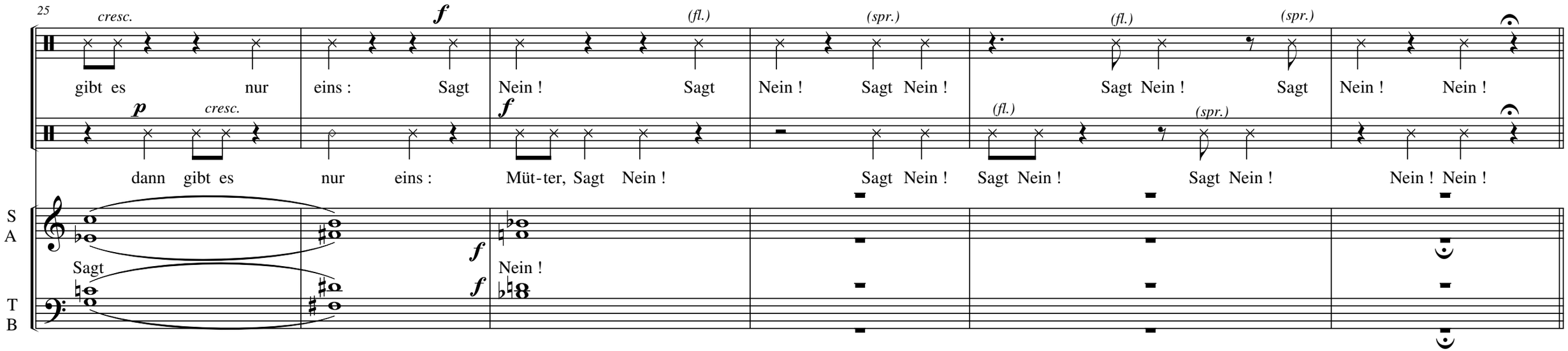
25
cresc.
f
(fl.)
(spr.)
(fl.)
(spr.)
gibt es nur eins : Sagt Nein ! Sagt Nein ! Sagt Nein ! Sagt Nein ! Nein ! Nein !
p
cresc.
f
(fl.)
(spr.)
dann gibt es nur eins : Müt-ter, Sagt Nein ! Sagt Nein ! Sagt Nein ! Sagt Nein ! Nein ! Nein !
S
A
T
B
Sagt
f
Nein !
f